

## A JAVASLATTEVŐ ADATAI

1. A javaslatot benyújtó (személy/intézmény/szervezet/vállalkozás) neve:  
Königné Nagy Magdolna

2. A javaslatot benyújtó személy vagy a kapcsolattartó személy adatai:

Név: Königné Nagy Magdolna  
Levelezési cím: 7252 Attala, Széchenyi u. 20/a  
Telefonszám: 06304545977  
E-mail cím: konignemagdi73@gmail.com

## II. A NEMZETI ÉRTÉK ADATAI

1. A nemzeti érték megnevezése: **Attalai Halastó**

2. A nemzeti érték szakterületenkénti kategóriák szerinti besorolása:<sup>3</sup>

- |  |   |   |
|--|---|---|
| <input type="radio"/> agrár- és élelmiszergazdaság           | <input type="radio"/> egészség és életmód | <input type="radio"/> épített környezet |
| <input type="radio"/> ipari és műszaki megoldások            | <input type="radio"/> kulturális örökség  | <input type="radio"/> sport             |
| <input checked="" type="radio"/> <b>természeti környezet</b> | <input type="radio"/> turizmus            |   |

a szakterületi besorolás indokolása:

3. A nemzeti érték a magyarországi együtt élő népekhez, az államalkotó tényezőként elismert nemzetiségekhez kapcsolódó érték:

- igen  
amely nemzetiség:<sup>4</sup>

### **X nem**

4. A nemzeti érték fellelhetőségének helye:

46°22'44.4"N 18°04'44.0"E  
93HH+JH Attala

5. Értéktár megnevezése, amelybe a nemzeti érték felvételét kezdeményezik:

- települési**  tájegységi  ágazati

amely értéktár neve: **Attalai Települési Értéktár**

6. A nemzeti érték rövid, szöveges bemutatása, egyedi jellemzőinek és történetének leírása, a megjelölt szakterületi kategória indokolása (amennyiben nemzetiséghez kapcsolódó érték, a nemzetiségi vonatkozások, a nemzetiséghez való kötődés bemutatása):

A tavak Tolna megyében, Attala község határában találhatóak, melyek völgyzárógátas rendszerűek, összesen 130 hektáron terülnek el. A 61-es főútról jól megközelíthető telephelyen, halkeltető és 13 telető található. 2019-ben sikerült újabb 100 hektárral bővíteni a tógazdaságot, miután a Hetényhal Kft. tulajdonosai bérbe adták gazdaságukat, a ma is működő Bo-Fa Fich Farm családi gazdaságnak.

A mai halastó alapjait, az Inámpusztán 1939-ben létesített halastavak megépítése tették lehetővé, az Eszterházy uradalom részeként. A II. világháború után a meglévő két tavat, több tóval és telelőkkel bővítették ki, melyek egészen Attaláig húzódtak, így került át a gazdaság központja Attalába. Ekkor Rimanóczi Endre igazgatta a gazdaságot, aki igen sokat tett munkája során, az Attalai tükrös ponty kialakításában. A világháború után megszűnt az uradalom, így később a halastó a Tolna—Baranya megyei Halgazdaság irányítása alá került. 1964-ben több beruházási költséggel modern, mesterséges halkeltető állomást építettek itt.

7. Indokolás az értéktárba történő felvétel mellett:

Az attalai halastó rendszer településünk egyik legfontosabb természeti látványossága. A tavat körülvevő szép és hangulatos táj, annak változatos növényvilága és gazdag állatvilága miatt is figyelmet érdemel. A terület számos védett állatfaj élőhelye, illetve a tavaszi és őszi madárvonulások idején fontos pihenő és táplálkozó hely is egyben.

8. A nemzeti értékkel kapcsolatos információt megjelenítő források listája (bibliográfia, honlapok, multimédiás források):

<http://bofafish.atw.hu/>

Tolna Megyei Népújság 1965. Augusztus 10.

9. A nemzeti érték hivatalos weboldalának címe:

<http://bofafish.atw.hu/>

### III. MELLÉKLETEK

1. Az értéktárba felvételre javasolt nemzeti érték fényképe vagy audiovizuális-dokumentációja

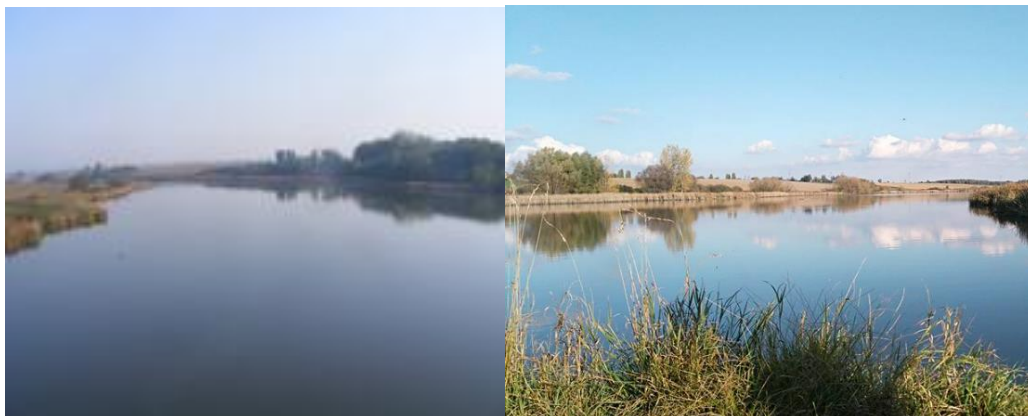

2. A Htv. 1. § (1) bekezdés *m*) pontjának való megfelelést valószínűsítő dokumentumok, támogató és ajánló levelek
3. A javaslatban megadott adatok kezelésére, illetve a benyújtott teljes dokumentáció, - ideértve a csatolt dokumentumok, saját készítésű fényképek és filmek felhasználására is - vonatkozó hozzájáruló nyilatkozat
4. A nem saját készítésű dokumentumok szerepeltetése esetén az adott dokumentum tulajdonosának hozzájáruló nyilatkozata a szabad felhasználásról